

ภาคผนวก



เอกสารแนบ 1.1

หนังสืออนุญาตประทานบัตร

ฉบับนี้สำหรับผู้ถือประธานบัตรเก็บไว้



แบบแรก 5

ประธานบัตร

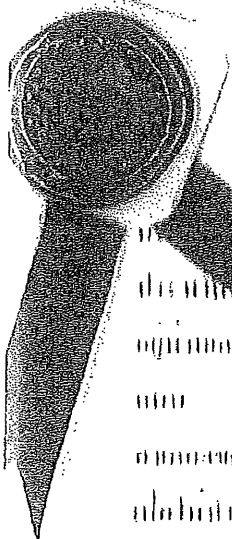

เลขที่..... / ๑๖๐๑๙
 ชื่อ..... นริศห์ ปูนจิมนครไทย (ท่งสง) จำกัด..... อายุ..... ปี สัญชาติ ไทย.....
 อยู่เลขที่..... ๕๕..... ตรอก/ซอย.....
 ถนน..... ทุ่งสง - ห้วยยอด..... หมู่ที่ ๖ ตำบล/แขวง..... ที่วัง.....
 อ.ท่งสง..... จังหวัด..... นครศรีธรรมราช.....
 ไปรษณีย์..... (เขต/ในทะเล)..... นนทก.....
 เลขที่..... ๑๖๐๑๙..... อำเภอ..... ลำดับ..... จังหวัด..... กระบี่.....
 ไปรษณีย์ ๒๖..... ปี นับแต่วันที่ ๒ เดือน เมษายน พ.ศ. ๒๕๕๒
 และ ไปรษณีย์ ๒๖ เดือน เมษายน พ.ศ. ๒๕๕๒
 ไปรษณีย์ ๒๖..... ไว้..... ๑..... งาน..... ๒๒..... ตารางวา

ขอไปรษณีย์เก็บบัตรแบบแรกนี้แทนท้ายประธานบัตร โดยมีรายละเอียดกำหนดไว้ตามลำดับดังต่อไปนี้

- (1) แผนที่แบบท้ายประธานบัตร แสดงไว้ในลำดับที่ 1
- (2) เงื่อนไขการอนุญาตประธานบัตร แสดงไว้ในลำดับที่ 2
- (3) แผนที่โครงการทำเหมือง แสดงไว้ในลำดับที่ 3
- (4) ภาพการไถ่กันและแก้ไขผลกระทบสิ่งแวดล้อม แสดงไว้ในลำดับที่ 4
- (5) การชำระค่าธรรมเนียมเพื่อใช้เนื้อที่
ในการทำเหมืองประจำปี แสดงไว้ในลำดับที่ 5
- (6) การเพิ่มเติมชนิดของแร่ที่จะทำเหมือง
กรณีเปลี่ยนแปลงวิธีการทำเหมือง
แผนที่โครงการทำเหมืองและเงื่อนไข แสดงไว้ในลำดับที่ 6
- (7) บันทึกการต่ออายุประธานบัตร แสดงไว้ในลำดับที่ 7
- (8) บันทึกการโอนประธานบัตร แสดงไว้ในลำดับที่ 8
- (9) บันทึกการหยุดการทำเหมือง แสดงไว้ในลำดับที่ 9

ออกให้ ณ วันที่ ๒ เดือน เมษายน พ.ศ. ๒๕๕๒



ลำดับที่ 1

แผนที่แนบท้ายประทานบัตรที่ ๒๓๕๕๕ / ๑๒๐๑๕

คำขอที่ ๑ / ๒๕๕๑

ระวางที่ 4825 II

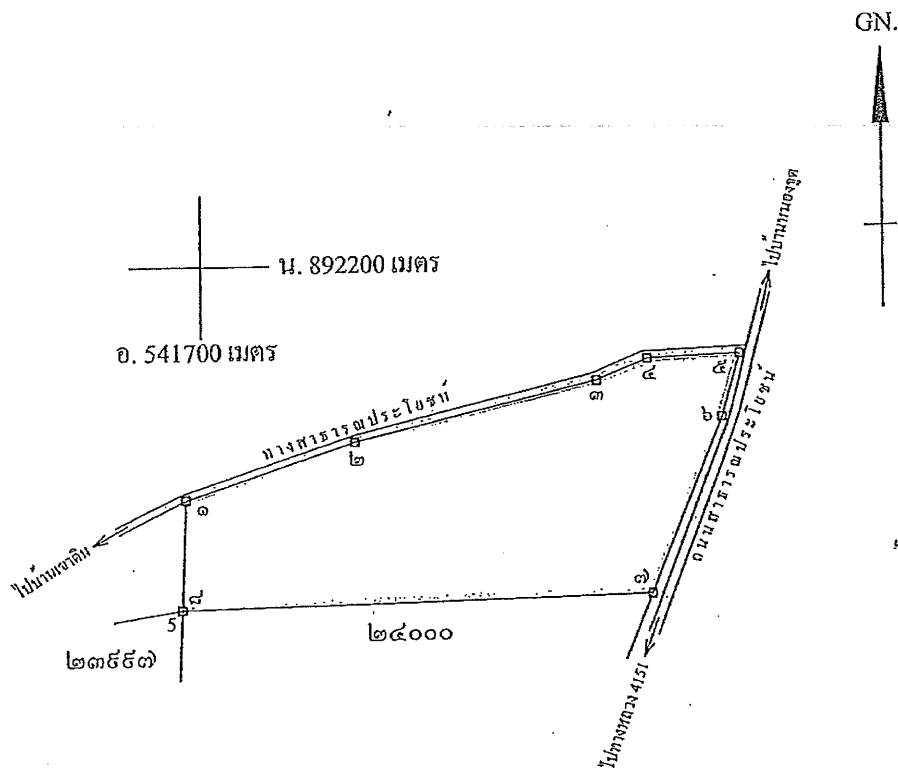

เนื้อที่ ๑๑๕ ไร่ ๑ งาน ๒๒ ตารางวา

มาตราส่วน ๑ : ๑๐,๐๐๐

จากมุมหมายเลข ๑ ถึงมุมหมายเลข ๒ พิศ ๗๑ องศา ๔๒ ลิปดา ระยะ ๑๒๕.๖๒ วา
 จากมุมหมายเลข ๒ ถึงมุมหมายเลข ๓ พิศ ๗๖ องศา ๔๑ ลิปดา ระยะ ๑๒๕.๗๕ วา
 จากมุมหมายเลข ๓ ถึงมุมหมายเลข ๔ พิศ ๖๘ องศา ๖๘ ลิปดา ระยะ ๑๒๕.๗๕ วา
 จากมุมหมายเลข ๔ ถึงมุมหมายเลข ๕ พิศ ๘๖ องศา ๔๕ ลิปดา ระยะ ๖๗.๗๕ วา
 จากมุมหมายเลข ๕ ถึงมุมหมายเลข ๖ พิศ ๑๕๖ องศา ๔๓ ลิปดา ระยะ ๔๖.๗๕ วา

[illegible]

ลายมือชื่อ..... *P. On* ผู้เขียน

(นางสาวสิวพร จิตต์มั่น)

ลายมือชื่อ.....ผู้แทน

(.....นายราเชนทร ยอดสุรางค์.....)

ลายมือชื่อ.....ผู้ตรวจ

(.....นายสุทธา อภากริพัฒน์กุล.....)

เงื่อนไขในการออกประทานบัตร

ผู้ถือประทานบัตรจะต้องปฏิบัติตามเงื่อนไขในการออกประทานบัตรเกี่ยวกับเรื่องที่กำหนดไว้ ดังต่อไปนี้

ข้อ 1 ชนิดแร่ที่ทำเหมืองและวิธีการทำเหมือง

ชนิดแร่ดินอุตสาหกรรมชนิดหินซีเมนต์ โดยวิธีเหมืองหาบ

ข้อ 2 วันเปิดการทำเหมืองครั้งแรกหลังได้รับประทานบัตร

ต้องเปิดการทำเหมืองภายในเวลา 1 ปี นับตั้งแต่วันที่ได้รับประทานบัตร

ข้อ 3 การให้ความคุ้มครองแก่คนงานและความปลอดภัยแก่บุคคลภายนอกที่มีได้กำหนดไว้แล้วในกฎกระทรวง

..... ต้องปฏิบัติตามมาตรการรักษาความปลอดภัยในเรื่องการรักษาความปลอดภัยในการทำเหมือง

และส่งเสริมสวัสดิภาพของคนงาน ตามข้อ 14 แห่งแผนผังโครงการทำเหมืองแร่ แนวนโยบายประทานบัตรฉบับนี้

ข้อ 4 การจัดการกับขุม หลุม ปล่อง น้ำป่าขึ้นหรือมูลดินทราย ที่เกิดจากการทำเหมืองแร่และแต่งแร่

..... ต้องดำเนินการปรับสภาพพื้นที่ทำเหมืองแล้ว ตามมาตรการที่กำหนดไว้ในข้อ 13 แห่งแผนผังโครงการ
ทำเหมืองแร่ แนวนโยบายประทานบัตรฉบับนี้

ข้อ 5 การปรับสภาพพื้นที่ที่เกิดจากการทำเหมืองและแต่งแร่

ต้องดำเนินการปรับสภาพพื้นที่ที่เกิดจากการทำเหมืองแร่และการแต่งแร่ พร้อมควบคู่ไปกับ

การทำเหมือง โดยปฏิบัติตามมาตรการที่กำหนดไว้ในข้อ 13 แห่งแผนผังโครงการทำเหมืองแร่ แบบท้ายประทานบัตรฉบับนี้

ข้อ 6 มาตรการในการป้องกันและแก้ไขผลกระทบต่อสิ่งแวดล้อม

ต้องปฏิบัติตามเงื่อนไขและมาตรการป้องกันและแก้ไขผลกระทบต่อสิ่งแวดล้อมที่กำหนดไว้ใน

รายงานการวิเคราะห์ผลกระทบต่อสิ่งแวดล้อม และปฏิบัติตามมาตรการป้องกันและแก้ไขผลกระทบต่อสิ่งแวดล้อมที่กำหนดโดย

สำนักงานนโยบายและแผนทรัพยากรธรรมชาติและสิ่งแวดล้อม พร้อมทั้ง ปฏิบัติตามวิธีการทำเหมืองและแผนการทำเหมือง

(ที่กำหนดไว้ในข้อ 4 แห่งแผนผังโครงการทำเหมืองแร่ แบบท้ายประทานบัตรฉบับนี้

และเงื่อนไขเกี่ยวกับเรื่องดังต่อไปนี้ด้วย ถ้ามี

ข้อ 7 การให้ผลประโยชน์พิเศษเพื่อประโยชน์แก่รัฐ

ต้องให้ผลประโยชน์พิเศษเพื่อประโยชน์แก่รัฐ ตามข้อตกลงการจ่ายผลประโยชน์พิเศษ

เพื่อประโยชน์แก่รัฐ แบบท้ายประทานบัตรฉบับนี้

ข้อ 8 การใช้ที่ดินในเขตเหมืองแร่

ข้อ 9 การทำเหมืองใกล้ทางหลวงหรือทางน้ำสาธารณะ

จะไม่ทำเหมืองใกล้ทางสาธารณะประโยชน์ภายในระยะ 50 เมตร ตามที่กำหนดไว้ในข้อ 11

แห่งแผนผังโครงการทำเหมืองแร่ แบบท้ายประทานบัตรฉบับนี้

ข้อ 10 การเข้าทำประโยชน์ในพื้นที่ป่าตามกฎหมายว่าด้วยป่าไม้

.....

.....

.....

.....

.....

ข้อ 11 เงื่อนไขพิเศษสำหรับประทานบัตรทำเหมืองในทะเลตาม มาตรา 45 แห่งพระราชบัญญัติแร่

พ.ศ. 2510

.....

.....

.....

.....

.....

แผนผังโครงการทำเหมืองแร่

ตามรายละเอียดแผนผังโครงการทำเหมืองแร่
ดินอุตสาหกรรมชนิดดินซีเมนต์
โดยวิธีเหมืองหาบ
สำหรับคำขอประทานบัตรที่ 1/2551
หมายเลขหลักหมายเลขเหมืองแร่ที่ 23999
ของบริษัท ปูนซีเมนต์ไทย (ทุ่งสง)
ที่ตำบลดินอุดม อำเภอลำทับ จังหวัดกระบี่
แนบท้ายประทานบัตรฉบับนี้

มาตรการป้องกันและแก้ไขผลกระทบสิ่งแวดล้อม

ตามรายงานผลกระทบสิ่งแวดล้อมเบื้องต้น โครงการทำเหมืองแร่
ดินอุตสาหกรรมชนิดดินซีเมนต์
สำหรับคำขอประทานบัตรที่ 1/2551
ของบริษัท ปูนซีเมนต์ไทย (ทุ่งสง) จำกัด
ที่ตำบลดินอุดม อำเภอลำทับ จังหวัดกระบี่
และมาตรการป้องกันและแก้ไขผลกระทบสิ่งแวดล้อมที่กำหนดโดย
สำนักงานนโยบายและแผนทรัพยากรธรรมชาติและสิ่งแวดล้อม
ตามหนังสือที่ ทส 1009.2/3063 ลงวันที่ 30 มีนาคม 2555
แนบท้ายประทานบัตรฉบับนี้

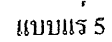

นามสกุล / ๒๕๖๐

บิดามารดาชื่อ..... นริศ ปูนจินตไทย (ทุ่งสง) จำกัด อายุ.....ปี สัญชาติ ไทย.....

ศึกษาชั้น..... โรงเรียน..... ตระกูล/ซอย.....

หมู่ที่..... ตำบล/แขวง..... ที่วัง.....

จังหวัด..... นครศรีธรรมราช.....

เมื่อไปโรงเรียน (บนรถ/ในทะเล)..... บนบก.....

เดินทาง..... อำเภอ..... ลำดับ..... จังหวัด..... กระบี่.....

เดือน..... ปี..... เดือน..... ปี..... เดือน..... ปี..... พ.ศ. ๒๕๕๙

และ..... เดือน..... ปี..... เดือน..... ปี..... พ.ศ. ๒๕๖๑

นาย..... นาย..... งาน..... ๐๕..... ตารางวา

กฎใหม่เพื่อให้กระบวนการยุติธรรมเป็นหน้าที่ของประชาชนโดยตรง โดยมีรายละเอียดกำหนดไว้ตามลำดับดังต่อไปนี้

- | | | |
|-----|---|---------------------|
| (1) | แบบแปลนอาคารประธานบัตร | แสดงไว้ในลำดับที่ 1 |
| (2) | แบบแปลนอาคารอนุญาตประธานบัตร | แสดงไว้ในลำดับที่ 2 |
| (3) | แบบแปลนโครงการทำเหมือง | แสดงไว้ในลำดับที่ 3 |
| (4) | แบบแปลนป้องกันและแก้ไขผลกระทบสิ่งแวดล้อม | แสดงไว้ในลำดับที่ 4 |
| (5) | ภาพถ่ายการรวมเหมืองเพื่อใช้เนื้อที่
ใบอนุญาตน้องประจำปี | แสดงไว้ในลำดับที่ 5 |
| (6) | การเพิ่มปริมาณโคคาของแร่ที่จะทำเหมือง
การส่งไปแผนผังวิธีการทำเหมือง
แบบแปลนโครงการทำเหมืองและเงื่อนไข | แสดงไว้ในลำดับที่ 6 |
| (7) | บันทึกการตรวจอายุประธานบัตร | แสดงไว้ในลำดับที่ 7 |
| (8) | บันทึกการโอนประธานบัตร | แสดงไว้ในลำดับที่ 8 |
| (9) | บันทึกการระงับการทำเหมือง | แสดงไว้ในลำดับที่ 9 |

ออกให้ ณ วันที่ ๒ เดือน สิงหาคม พ.ศ. ๒๕๕๖

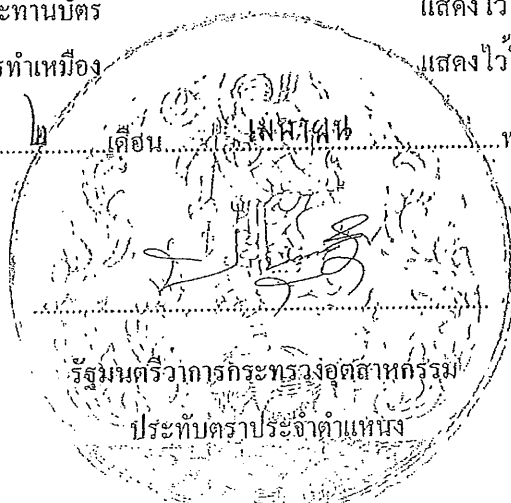

ลำดับที่ 1

แผนที่แนบท้ายประทานบัตรที่ ๒๕๐๐๐ / ๓๖๐๕๐

อำเภอที่ ๒ / ๒๕๕๑

ระวางที่ 4825 II

น. 892100 เมตร
อ. 541500 เมตร

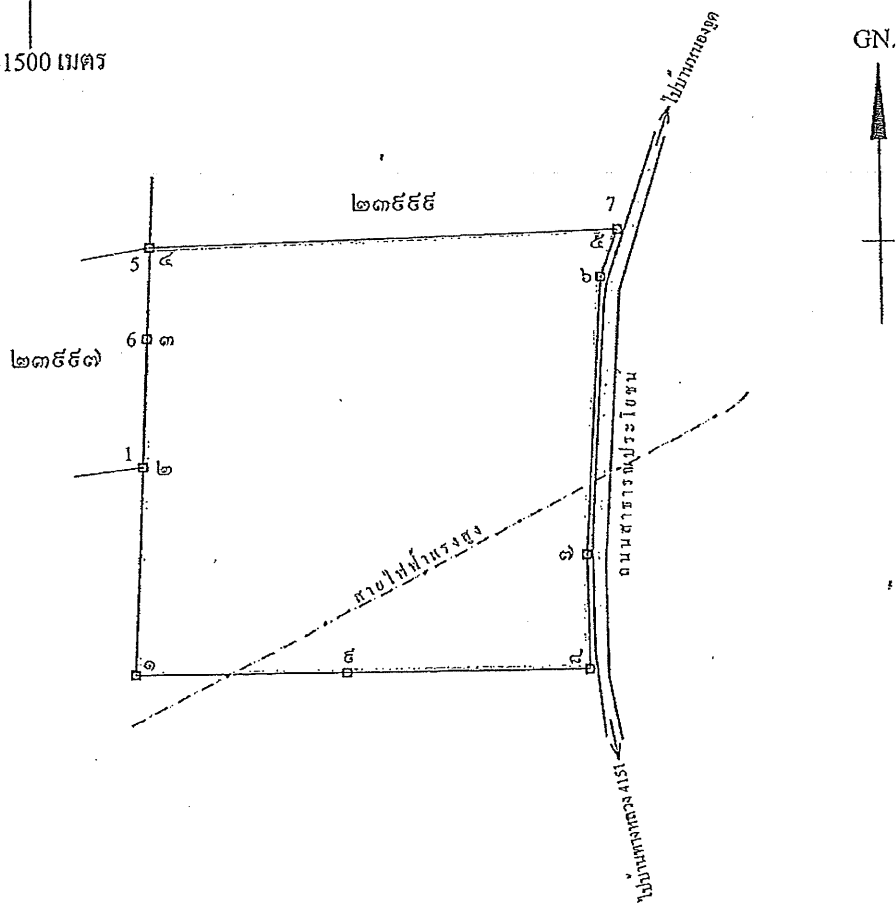

เนื้อที่ ๒๕๒๒ ไร่ งาน ๐๕ ตารางวา

มาตราส่วน ๑:๑๐,๐๐๐

จากมุมหมายเลข ๑ ถึงมุมหมายเลข ๒ ทิศ ๒ องศา ๑๘ ลิปดา ระยะ ๑๔๘ ๘๐๐๐ วา
จากมุมหมายเลข ๒ ถึงมุมหมายเลข ๓ ทิศ ๒ องศา ๑๕ ลิปดา ระยะ ๕๕ ๘๐๐๐ วา
จากมุมหมายเลข ๓ ถึงมุมหมายเลข ๔ ทิศ ๒ องศา ๐๓ ลิปดา ระยะ ๖๕ ๒๘๕๕ วา
จากมุมหมายเลข ๔ ถึงมุมหมายเลข ๕ ทิศ ๘๘ องศา ๔๓ ลิปดา ระยะ ๓๓๕ ๕๕๕๕ วา
จากมุมหมายเลข ๕ ถึงมุมหมายเลข ๖ ทิศ ๒๐๐ องศา ๒๕ ลิปดา ระยะ ๓๕ ๘๘๕๕ วา

[illegible]

ลายมือชื่อ..... *N. On* ผู้เขียน

(นางสาวศิวัชร จิตต์มั่น)

ឈ្មោះ..... ឆ្នាំ.....

(.....นายราชนนทร.....ยอดสุรางค์.....)

ลายมือชื่อ.....ผู้ตรวจ

(.....นายสุทธา อากาฬิพัฒน์กุล.....)

เงื่อนไขในการออกประทานบัตร

ผู้ถือประทานบัตรจะต้องปฏิบัติตามเงื่อนไขในการออกประทานบัตรเกี่ยวกับเรื่องที่กำหนดไว้ ดังต่อไปนี้

ข้อ 1 ชนิดแร่ที่ทำเหมืองและวิธีการทำเหมือง

ชนิดแร่ดินอุตสาหกรรมชนิดหินซีเมนต์ โดยวิธีเหมืองหาบ

ข้อ 2 วันเปิดการทำเหมืองครั้งแรกหลังได้รับประทานบัตร

ต้องเปิดการทำเหมืองภายในเวลา 1 ปี นับตั้งแต่วันที่ได้รับประทานบัตร

ข้อ 3 การให้ความคุ้มครองแก่คนงานและความปลอดภัยแก่บุคคลภายนอกที่มีได้กำหนดไว้แล้วในกฎกระทรวง

ต้องปฏิบัติตามมาตรการรักษาความปลอดภัยในเรื่องการรักษาความปลอดภัยในการทำเหมือง

และส่งเสริมสวัสดิภาพของคนงาน ตามข้อ 14 แห่งแผนผังโครงการทำเหมืองแร่ แบนท้ายประทานบัตรฉบับนี้

ข้อ 4 การจัดการก้นบ่อ หลุม ปล่อง น้ำจุ่นขุ่นหรือมูลดินทราย ที่เกิดจากการทำเหมืองแร่และแต่งแร่

ต้องดำเนินการปรับสภาพพื้นที่ทำเหมืองแล้ว ตามมาตรการที่กำหนดไว้ในข้อ 13 แห่งแผนผังโครงการ

ทำเหมืองแร่ แบนท้ายประทานบัตรฉบับนี้

ข้อ 5 การปรับสภาพพื้นที่ที่เกิดจากการทำเหมืองและแต่งแร่

ต้องดำเนินการปรับสภาพพื้นที่ที่เกิดจากการทำเหมืองแร่และการแต่งแร่ พร้อมควบคู่ไปกับ

การทำเหมือง โดยปฏิบัติตามมาตรการที่กำหนดไว้ในข้อ 13 แห่งแผนผังโครงการทำเหมืองแร่ แบบท้ายประทานบัตรฉบับนี้

ข้อ 6 มาตรการในการป้องกันและแก้ไขผลกระทบสิ่งแวดล้อม

ต้องปฏิบัติตามเงื่อนไขและมาตรการป้องกันและแก้ไขผลกระทบสิ่งแวดล้อมที่กำหนดไว้ใน

รายงานการวิเคราะห์ผลกระทบสิ่งแวดล้อม และปฏิบัติตามมาตรการป้องกันและแก้ไขผลกระทบสิ่งแวดล้อมที่กำหนดโดย

สำนักงานนโยบายและแผนทรัพยากรธรรมชาติและสิ่งแวดล้อม พร้อมทั้ง ปฏิบัติตามวิธีการทำเหมืองและแผนการทำเหมือง

ที่กำหนดไว้ในข้อ 4 แห่งแผนผังโครงการทำเหมืองแร่ แบบท้ายประทานบัตรฉบับนี้

และเงื่อนไขเกี่ยวกับเรื่องดังต่อไปนี้ด้วย ถ้ามี

ข้อ 7 การให้ผลประโยชน์พิเศษเพื่อประโยชน์แก่รัฐ

ต้องให้ผลประโยชน์พิเศษเพื่อประโยชน์แก่รัฐ ตามข้อตกลงการจ่ายผลประโยชน์พิเศษ

เพื่อประโยชน์แก่รัฐ แบบท้ายประทานบัตรฉบับนี้

ข้อ 8 การใช้ที่ดินในเขตเหมืองแร่

ข้อ 9 การทำเหมืองใกล้ทางหลวงหรือทางน้ำสาธารณะ

จะไม่ทำเหมืองใกล้ทางสาธารณะประโยชน์ภายในระยะ 50 เมตร ตามที่กำหนดไว้ในข้อ 11

แห่งแผนผัง โครงการทำเหมืองแร่ แบบท้ายประทานบัตรฉบับนี้

ข้อ 10 การเข้าทำประโยชน์ในพื้นที่ป่าตามกฎหมายว่าด้วยป่าไม้

.....

.....

.....

.....

ข้อ 11 เงื่อนไขพิเศษสำหรับประทานบัตรทำเหมืองในทะเลตาม มาตรา 45 แห่งพระราชบัญญัติแร่

พ.ศ. 2510

.....

.....

.....

.....

แผนผังโครงการทำเหมืองแร่

ตามรายละเอียดแผนผังโครงการทำเหมืองแร่
ดินอุตสาหกรรมชนิดดินซีเมนต์
โดยวิธีเหมืองหาบ .
สำหรับคำขอประทานบัตรที่ 2/2551
หมายเลขหลักหมายเลขเหมืองแร่ที่ 24000
ของบริษัท ปูนซิเมนต์ไทย (ทุ่งสง)
ที่ตำบลดินอุดม อำเภอลำทับ จังหวัดกระบี่
แนบท้ายประทานบัตรฉบับนี้

มาตรการป้องกันและแก้ไขผลกระทบสิ่งแวดล้อม

ตามรายงานผลกระทบสิ่งแวดล้อมเบื้องต้นโครงการทำเหมืองแร่
ดินอุตสาหกรรมชนิดดินซีเมนต์
สำหรับคำขอประทานบัตรที่ 2/2551
ของบริษัท ปูนซีเมนต์ไทย (ทุ่งสง) จำกัด
ที่ตำบลดินอุดม อำเภอลำทับ จังหวัดกระบี่
และมาตรการป้องกันและแก้ไขผลกระทบสิ่งแวดล้อมที่กำหนดโดย
สำนักงานนโยบายและแผนทรัพยากรธรรมชาติและสิ่งแวดล้อม
ตามหนังสือที่ ทส 1009.2/3063 ลงวันที่ 30 มีนาคม 2555
แนบท้ายประทานบัตรฉบับนี้

เอกสารแนบ 1.4

หนังสือนำเสนอรายงานผลการปฏิบัติตามมาตรการฯ
ระหว่างเดือนมกราคม-มิถุนายน 2568



ที่ สม.๑๖๔/๒๕๖๘ ภณ/กข

บริษัทปูนซิเมนต์ไทย (ทุ่งสง) จำกัด
๕๕ หมู่ที่ ๖ ตำบลที่วัง อำเภอทุ่งสง
จังหวัดนครศรีธรรมราช

๒๑ กรกฎาคม ๒๕๖๘

เรื่อง ขอส่งรายงานปฏิบัติตามมาตรการป้องกันแก้ไขและลดผลกระทบสิ่งแวดล้อม และมาตรการติดตามตรวจสอบคุณภาพสิ่งแวดล้อม ของโครงการทำเหมืองแร่ดินซีเมนต์เพื่ออุตสาหกรรมปูนซีเมนต์ ประทานบัตรที่ ๒๓๙๙๙/๑๖๐๑๙ และ ๒๔๐๐๐/๑๖๐๒๐ ประจำเดือน มกราคม - มิถุนายน ๒๕๖๘

เรียน อธิบดีกรมอุตสาหกรรมพื้นฐานและการเหมืองแร่

สิ่งที่ส่งมาด้วย ๑. รายงานการปฏิบัติตามมาตรการป้องกันแก้ไขและลดผลกระทบสิ่งแวดล้อม และมาตรการติดตามตรวจสอบคุณภาพสิ่งแวดล้อมฯ จำนวน ๑ เล่ม
๒. CD Rom จำนวน ๑ แผ่น

บริษัทปูนซิเมนต์ไทย (ทุ่งสง) จำกัด ขอนำส่งรายงานการปฏิบัติตามมาตรการป้องกันแก้ไขและลดผลกระทบสิ่งแวดล้อมและมาตรการติดตามตรวจสอบคุณภาพสิ่งแวดล้อมประจำเดือน มกราคม - มิถุนายน ๒๕๖๘ (ดังสิ่งที่ส่งมาด้วย) เพื่อให้ทางกรมอุตสาหกรรมพื้นฐานและการเหมืองแร่ รับทราบและดำเนินการตรวจสอบผลการปฏิบัติตามมาตรการฯ ของโครงการดังกล่าวต่อไป

จึงเรียนมาเพื่อโปรดพิจารณา

ขอแสดงความนับถือ
บริษัทปูนซิเมนต์ไทย (ทุ่งสง) จำกัด

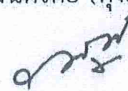
(นายภาณุมาศ ณ พัทลุง)
ผู้จัดการส่วนเหมือง



๑ ๗



สำนักงานอุตสาหกรรมพื้นฐาน และการเหมืองแร่ เขต ๔ ภูเก็ต
เลขรับ..... ๒๒๐๘
วันที่..... ๒๙ ก.ค. ๒๕๖๘
เวลา..... ๐๙.๕๖ น.

ที่ สม.๑๖๔/๒๕๖๘ ภณ/กช

บริษัทปูนซิเมนต์ไทย (ทุ่งสง) จำกัด
๕๕ หมู่ที่ ๖ ตำบลที่วัง อำเภอทุ่งสง
จังหวัดนครศรีธรรมราช

๒๑ กรกฎาคม ๒๕๖๘

เรื่อง ขอส่งรายงานปฏิบัติตามมาตรการป้องกันแก้ไขและลดผลกระทบสิ่งแวดล้อม และมาตรการติดตามตรวจสอบคุณภาพสิ่งแวดล้อม ของโครงการทำเหมืองแร่ดินซีเมนต์เพื่ออุตสาหกรรมปูนซีเมนต์ ประทานบัตรที่ ๒๓๔๔๔/๑๖๐๑๔ และ ๒๔๐๐๐/๑๖๐๒๐ ประจำเดือน มกราคม - มิถุนายน ๒๕๖๘

เรียน ผู้อำนวยการสำนักงานอุตสาหกรรมพื้นฐานและการเหมืองแร่ เขต ๔ ภูเก็ต

- สิ่งที่ส่งมาด้วย ๑. รายงานการปฏิบัติตามมาตรการป้องกันแก้ไขและลดผลกระทบสิ่งแวดล้อม และมาตรการติดตามตรวจสอบคุณภาพสิ่งแวดล้อมฯ จำนวน ๓ เล่ม
๒. CD Rom จำนวน ๔ แผ่น

บริษัทปูนซิเมนต์ไทย (ทุ่งสง) จำกัด ขอนำส่งรายงานการปฏิบัติตามมาตรการป้องกันแก้ไขและลดผลกระทบสิ่งแวดล้อมและมาตรการติดตามตรวจสอบคุณภาพสิ่งแวดล้อมประจำเดือน มกราคม - มิถุนายน ๒๕๖๘ (ดังสิ่งที่ส่งมาด้วย) เพื่อให้ทางสำนักงานอุตสาหกรรมพื้นฐานและการเหมืองแร่เขต ๔ ภูเก็ต รับทราบและดำเนินการตรวจสอบผลการปฏิบัติตามมาตรการฯ ของโครงการดังกล่าวต่อไป

จึงเรียนมาเพื่อโปรดพิจารณา

ขอแสดงความนับถือ
บริษัทปูนซิเมนต์ไทย (ทุ่งสง) จำกัด

(นายภาณุมาศ ณ พัทลุง)
ผู้จัดการส่วนเหมือง

๑ ๖



ที่ สม.๑๖๔/๒๕๖๘ ภณ/กช

กลุ่มอุตสาหกรรม	และการเหมืองแร่
เลขรับ	797
วันที่	๒๕ ก.ค. ๒๕๖๘
เวลา	

สำนักงานอุตสาหกรรมจังหวัดกระบี่
เลขรับ 2426
วันที่ 29 ก.ค. 2568
เวลา 16-24

บริษัทปูนซีเมนต์ไทย (ทุ่งสง) จำกัด
๕๕ หมู่ที่ ๖ ตำบลทิวัง อำเภอทุ่งสง
จังหวัดนครศรีธรรมราช

๒๑ กรกฎาคม ๒๕๖๘

เรื่อง ขอส่งรายงานปฏิบัติตามมาตรการป้องกันแก้ไขและลดผลกระทบสิ่งแวดล้อม และมาตรการติดตามตรวจสอบคุณภาพสิ่งแวดล้อม ของโครงการทำเหมืองแร่ดินซีเมนต์เพื่ออุตสาหกรรมปูนซีเมนต์ ประทานบัตรที่ ๒๓๔๙๙/๑๖๐๑๔ และ ๒๔๐๐๐/๑๖๐๒๐ ประจำปีเดือน มกราคม - มิถุนายน ๒๕๖๘

เรียน อุตสาหกรรมจังหวัดกระบี่

- สิ่งที่ส่งมาด้วย ๑. รายงานการปฏิบัติตามมาตรการป้องกันแก้ไขและลดผลกระทบสิ่งแวดล้อม และมาตรการติดตามตรวจสอบคุณภาพสิ่งแวดล้อมมา จำนวน ๑ เล่ม
๒. CD Rom จำนวน ๑ แผ่น

บริษัทปูนซีเมนต์ไทย (ทุ่งสง) จำกัด ขอนำส่งรายงานการปฏิบัติตามมาตรการป้องกันแก้ไขและลดผลกระทบสิ่งแวดล้อมและมาตรการติดตามตรวจสอบคุณภาพสิ่งแวดล้อมประจำปีเดือน มกราคม - มิถุนายน ๒๕๖๘ (ดังสิ่งที่ส่งมาด้วย) เพื่อให้ทางสำนักงานอุตสาหกรรมจังหวัดกระบี่ รับทราบและดำเนินการตรวจสอบผลการปฏิบัติตามมาตรการฯ ของโครงการดังกล่าวต่อไป

จึงเรียนมาเพื่อโปรดพิจารณา

เรียน อุตสาหกรรมจังหวัด

- ☒ เพื่อโปรดทราบ
☒ เพื่อโปรดพิจารณา

นางสาวกิริติศา เดิมชัย
เจ้าหน้าที่บันทึกข้อมูล
29 ก.ค. 2568

คุณ สัมพันธ์
เกษมกิจ

นางสาวเมตตา สมรูป

(นางสาวเมตตา สมรูป)

หัวหน้ากลุ่มอุตสาหกรรมพื้นฐานและการเหมืองแร่
29 ก.ค. ๖๘

ขอแสดงความนับถือ
บริษัทปูนซีเมนต์ไทย (ทุ่งสง) จำกัด
(นายภาณุมาศ ณ พัทลุง)
ผู้จัดการส่วนเหมือง

- | | |
|--|---|
| <input type="checkbox"/> ก.น.ผ. | <input checked="" type="checkbox"/> ก.พ.ร. |
| <input type="checkbox"/> ก.ร.อ. | <input type="checkbox"/> ก.ส.อ. |
| <input type="checkbox"/> ... | <input type="checkbox"/> ... |
| <input type="checkbox"/> พิจารณา | <input type="checkbox"/> เพื่อทราบ |
| <input type="checkbox"/> ถือปฏิบัติ | <input checked="" type="checkbox"/> ดำเนินการ |
| <input type="checkbox"/> เวียนทราบโดยทั่วกัน | <input type="checkbox"/> ปิดประกาศ |
| <input type="checkbox"/> อื่น | <input type="checkbox"/> ... |

นางสาวเมตตา สมรูป
นักวิชาการอุตสาหกรรมชำนาญการ รักษาการแทน
อุตสาหกรรมจังหวัดกระบี่
๒๙ ก.ค. ๖๘

(นายสืบศักดิ์ ห้วมพิบูลย์)
นักวิชาการอุตสาหกรรม
๒๙ ก.ค. ๖๘



สำเนา

องค์การบริหารส่วนตำบลดินอุดม
เลขที่รับ ๙๓๕
วันที่ ๒๙ / ๑๑ / ๖๕
เวลา ๑๖-๐๐ น.

ที่ สม.๑๖๔/๒๕๖๘ ภณ/กข

บริษัทปูนซิเมนต์ไทย (ทุ่งสง) จำกัด
๕๕ หมู่ที่ ๖ ตำบลที่วัง อำเภอทุ่งสง
จังหวัดนครศรีธรรมราช

๒๑ กรกฎาคม ๒๕๖๘

เรื่อง ขอส่งรายงานปฏิบัติตามมาตรการป้องกันแก้ไขและลดผลกระทบสิ่งแวดล้อม และมาตรการติดตามตรวจสอบคุณภาพสิ่งแวดล้อม ของโครงการทำเหมืองแร่ดินซีเมนต์เพื่ออุตสาหกรรมปูนซีเมนต์ ประทานบัตรที่ ๒๓๙๙๙/๑๖๐๑๙ และ ๒๔๐๐๐/๑๖๐๒๐ ประจำเดือน มกราคม - มิถุนายน ๒๕๖๘

เรียน นายองค์การบริหารส่วนตำบลดินอุดม

สิ่งที่ส่งมาด้วย ๑. รายงานการปฏิบัติตามมาตรการป้องกันแก้ไขและลดผลกระทบสิ่งแวดล้อม และมาตรการติดตามตรวจสอบคุณภาพสิ่งแวดล้อมฯ จำนวน ๑ เล่ม

บริษัทปูนซิเมนต์ไทย (ทุ่งสง) จำกัด ขอนำส่งรายงานการปฏิบัติตามมาตรการป้องกันแก้ไขและลดผลกระทบสิ่งแวดล้อมและมาตรการติดตามตรวจสอบคุณภาพสิ่งแวดล้อมประจำเดือน มกราคม - มิถุนายน ๒๕๖๘ (ดังสิ่งที่ส่งมาด้วย) เพื่อให้ทางองค์การบริหารส่วนตำบลดินอุดม อำเภอลำทับ จังหวัดกระบี่ รับทราบและดำเนินการตรวจสอบผลการปฏิบัติตามมาตรการฯ ของโครงการดังกล่าวต่อไป

จึงเรียนมาเพื่อโปรดพิจารณา

ขอแสดงความนับถือ
บริษัทปูนซิเมนต์ไทย (ทุ่งสง) จำกัด

(นายภาณุมาศ ณ พัทลุง)
ผู้จัดการส่วนเหมือง

๒๙ ๑๑ ๖๕

๑ ๖

หลักฐานการยื่นรายงานเข้าสู่ระบบอิเล็กทรอนิกส์

เลขที่ Monitor : 256808-162

ชื่อโครงการ : โครงการเหมืองแร่ดินอุตสาหกรรมชนิดดินซีเมนต์
คำขอประทานบัตรที่ 1/2551 (ประทานบัตรที่
23999/16019)
ร่วมแผนผังโครงการทำเหมืองเดียวกันกับคำขอประทานบัตร
ที่ 2/2551 (ประทานบัตรที่ 24000/16020) บริษัท
ปูนซิเมนต์ไทย (ทุ่งสง) จำกัด

รอบรายงาน : ม.ค 68 - มิ.ย. 68

วันที่ยื่นรายงาน : 05/08/2568

เลขที่ IEE/EIA/EHIA : 6516

ผู้ยื่นรายงาน : กวิศ แซ่ตั้ง

อีเมล : kawisaet@scg.com

โทรศัพท์ : 0804593556



QR Code สำหรับเรียกดูข้อมูลรายงานรายงาน Monitor นี้

โดยท่านสามารถเรียกดูข้อมูลรายงานต่างๆ

ที่เกี่ยวข้องกับโครงการได้ผ่านโมบายแอปพลิเคชัน Smart EIA

อีกหนึ่งช่องทาง

สำนักงานนโยบายและแผนทรัพยากรธรรมชาติและสิ่งแวดล้อม



กองพัฒนาระบบการประเมินผลกระทบสิ่งแวดล้อม
Division of Environmental Impact Assessment Development

เอกสารแนบ 1.5

สำเนาหนังสือขึ้นทะเบียนห้องปฏิบัติการวิเคราะห์เอกชน
และหนังสือรับรองระบบ ISO/IEC 17025 : 2017
ของบริษัท เอส ซี ไอ อีโค เซอร์วิสเชส จำกัด

ที่ อก ๐๓๑๐(๑)/ ๗ ๑ ๘ ๙



กรมโรงงานอุตสาหกรรม

ถนนพระรามที่ ๖ แขวงทุ่งพญาไท

เขตราชเทวี กรุงเทพฯ ๑๐๕๐๐

๐๑ กันยายน ๒๕๖๘

เรื่อง ต่ออายุหนังสือรับขึ้นทะเบียนห้องปฏิบัติการวิเคราะห์เอกชน

เรียน กรรมการผู้จัดการ บริษัท เอส ซี ไอ อีโค เซอร์วิส เซส จำกัด

อ้างถึง คำขอขึ้นทะเบียน/ต่ออายุ/เปลี่ยนแปลงบุคลากร และชนิดสารมลพิษของห้องปฏิบัติการวิเคราะห์เอกชน
ลงวันที่ ๑๐ มิถุนายน ๒๕๖๘

- สิ่งที่ส่งมาด้วย ๑. รายชื่อผู้ควบคุมห้องปฏิบัติการวิเคราะห์เอกชน จำนวน ๗ ราย
๒. รายชื่อเจ้าหน้าที่ห้องปฏิบัติการวิเคราะห์เอกชน จำนวน ๕๔ ราย
๓. ขอบข่ายสารมลพิษที่ได้รับขึ้นทะเบียนจากกรมโรงงานอุตสาหกรรม

ตามคำขอที่อ้างถึง บริษัท เอส ซี ไอ อีโค เซอร์วิส เซส จำกัด ขอต่ออายุหนังสือรับขึ้นทะเบียน
ห้องปฏิบัติการวิเคราะห์เอกชน เลขทะเบียน ว-๑๖๙ สถานที่ตั้งเลขที่ ๓๓/๒ หมู่ที่ ๓ ตำบลบ้านป่า อำเภอแก่งคอย
จังหวัดสระบุรี ต่อกรมโรงงานอุตสาหกรรม นั้น

กรมโรงงานอุตสาหกรรมพิจารณาแล้ว ให้บริษัท เอส ซี ไอ อีโค เซอร์วิส เซส จำกัด ต่ออายุหนังสือ
รับขึ้นทะเบียนห้องปฏิบัติการวิเคราะห์เอกชน โดยมีองค์ประกอบดังนี้

- ก. ผู้ควบคุมห้องปฏิบัติการวิเคราะห์เอกชน จำนวน ๗ ราย ตามสิ่งที่ส่งมาด้วย ๑
ข. เจ้าหน้าที่ห้องปฏิบัติการวิเคราะห์เอกชน จำนวน ๕๔ ราย ตามสิ่งที่ส่งมาด้วย ๒
ค. ขอบข่ายสารมลพิษที่ได้รับขึ้นทะเบียนให้วิเคราะห์ในน้ำ/น้ำเสีย น้ำใต้ดิน อากาศเสีย
สิ่งปฏิกูลหรือวัสดุที่ไม่ใช่แล้ว และดิน ตามสิ่งที่ส่งมาด้วย ๓

หนังสือฉบับนี้จะหมดอายุในวันที่ ๑๑ สิงหาคม ๒๕๗๒ หากประสงค์จะต่ออายุหนังสือ
รับขึ้นทะเบียนห้องปฏิบัติการวิเคราะห์เอกชน ให้ยื่นคำขอต่ออายุพร้อมเอกสารประกอบคำขอต่อ
กรมโรงงานอุตสาหกรรมภายใน ๖๐ วัน ก่อนวันสิ้นอายุของหนังสือรับขึ้นทะเบียนห้องปฏิบัติการวิเคราะห์เอกชน

จึงเรียนมาเพื่อทราบ

ขอแสดงความนับถือ

(นางสาวปัทมวรรณ คุณประเสริฐ)

ผู้อำนวยการกองวิจัยและเตือนภัยมลพิษโรงงาน

ปฏิบัติราชการแทนอธิบดีกรมโรงงานอุตสาหกรรม

กองวิจัยและเตือนภัยมลพิษโรงงาน

กลุ่มมาตรฐานวิธีการวิเคราะห์ทดสอบมลพิษและทะเบียนห้องปฏิบัติการ

โทร. ๐ ๒๔๓๐ ๖๓๑๒ ต่อ ๒๑๐๓-๕

โทรสาร ๐ ๒๔๓๐ ๖๓๑๒ ต่อ ๒๑๙๙

ไปรษณีย์อิเล็กทรอนิกส์ saraban@diw.mail.go.th



“อุตสาหกรรมก้าวไกล ประเทศไทยก้าวหน้า ร่วมกันพัฒนา อุตสาหกรรมสีเขียว”



เอกสารแนบท้ายหนังสือต่ออายุรับขึ้นทะเบียนห้องปฏิบัติการวิเคราะห์เอกชน

บริษัท เอส ซี ไอ อีโค เซอร์วิสেস จำกัด

เลขทะเบียน ว-๑๖๙

ที่ ออก ๐๓๑๐(๑)/ ๗๑๘๙

ลงวันที่ ๐๑ กันยายน ๒๕๖๔

ก. ผู้ควบคุมห้องปฏิบัติการวิเคราะห์เอกชน จำนวน ๗ ราย

๑) นายวัชรศักดิ์ ปรีทศน์ไพศาล

ทะเบียนเลขที่ ว-๑๖๙-ค-๐๐๐๑

๒) นายคเชนทร์ เชื้อวงษ์

ทะเบียนเลขที่ ว-๑๖๙-ค-๐๐๐๔

๓) นายณัฐพล งามกาละ

ทะเบียนเลขที่ ว-๑๖๙-ค-๐๐๐๕

๔) นางสาวกชนิภา โผนชนะ

ทะเบียนเลขที่ ว-๑๖๙-ค-๐๐๐๖

๕) นางสาวเหนือฝัน สังข์ชุม

ทะเบียนเลขที่ ว-๑๖๙-ค-๐๐๐๗

๖) นางสาวศิริลักษณ์ ศรีโยธา

ทะเบียนเลขที่ ว-๑๖๙-ค-๐๐๐๘

๗) นายอนุวัฒน์ เครื่องงาม

ทะเบียนเลขที่ ว-๑๖๙-ค-๐๐๐๙

เอกสารแนบท้ายหนังสือต่ออายุรับขึ้นทะเบียนห้องปฏิบัติการวิเคราะห์เอกชน

บริษัท เอส ซี ไอ อีโค เซอร์วิสেস จำกัด

เลขทะเบียน ว-๑๖๙

ที่ อก ๐๓๑๐(๑)/ ๗๑๘๙

ลงวันที่ ๐๑ กันยายน ๒๕๖๘

ข. เจ้าหน้าที่ห้องปฏิบัติการวิเคราะห์เอกชน จำนวน ๕๔ ราย

๑) นางสาวนันทวรรณ ประทีปวงรัตน์	ทะเบียนเลขที่ ว-๑๖๙-จ-๐๐๐๑
๒) นางสาวพิมพ์พลอย หล่อนาค	ทะเบียนเลขที่ ว-๑๖๙-จ-๐๐๐๒
๓) นางสาวอัจฉราพรรณ ล่ำกระโทก	ทะเบียนเลขที่ ว-๑๖๙-จ-๐๐๐๓
๔) นางสาวศรินทรา ไชยศรี	ทะเบียนเลขที่ ว-๑๖๙-จ-๐๐๐๔
๕) นางสาวรัชดาพร ในทอง	ทะเบียนเลขที่ ว-๑๖๙-จ-๐๐๐๖
๖) นางสาวสายชล ปัญญาดี	ทะเบียนเลขที่ ว-๑๖๙-จ-๐๐๐๗
๗) นางสาวชฎาพร จันสด	ทะเบียนเลขที่ ว-๑๖๙-จ-๐๐๐๘
๘) นางสาวชรินทร์ ช้างสาร	ทะเบียนเลขที่ ว-๑๖๙-จ-๐๐๐๙
๙) นางสาวจารวี ปินคำตา	ทะเบียนเลขที่ ว-๑๖๙-จ-๐๐๑๑
๑๐) นายสุทัศน์ รูปเหลือง	ทะเบียนเลขที่ ว-๑๖๙-จ-๐๐๑๒
๑๑) นางสาวชราภรณ์ ผาดี	ทะเบียนเลขที่ ว-๑๖๙-จ-๐๐๑๓
๑๒) นางสาวปิยดา มีนารี	ทะเบียนเลขที่ ว-๑๖๙-จ-๐๐๑๕
๑๓) นางสาวมนัสนันท์ บุญเสริม	ทะเบียนเลขที่ ว-๑๖๙-จ-๐๐๑๖
๑๔) นางสาวอนุกร บุ่งทอง	ทะเบียนเลขที่ ว-๑๖๙-จ-๐๐๑๗
๑๕) นางสาวสุนันท์ ปิตาละเต	ทะเบียนเลขที่ ว-๑๖๙-จ-๐๐๑๘
๑๖) นางสาวเพ็ญพิสุทธิ์ อุดมรัตน์	ทะเบียนเลขที่ ว-๑๖๙-จ-๐๐๑๙
๑๗) นางสาวชลธิชา ปุยสูงเนิน	ทะเบียนเลขที่ ว-๑๖๙-จ-๐๐๒๐
๑๘) นางสาวปวีณา ดงหิษ์	ทะเบียนเลขที่ ว-๑๖๙-จ-๐๐๒๑
๑๙) นางสาวชัชชชา สุธรรมย์	ทะเบียนเลขที่ ว-๑๖๙-จ-๐๐๒๒
๒๐) นางสาวนริศรา คุณาดี	ทะเบียนเลขที่ ว-๑๖๙-จ-๐๐๒๓
๒๑) นางสาวอมร ตั้งนุ	ทะเบียนเลขที่ ว-๑๖๙-จ-๐๐๒๔
๒๒) นายธีรภัทร์ สำราญพงษ์	ทะเบียนเลขที่ ว-๑๖๙-จ-๐๐๒๕
๒๓) นางสาวพรวิภา กิงการ	ทะเบียนเลขที่ ว-๑๖๙-จ-๐๐๓๐
๒๔) นางสาวกรรณิการ์ จีระวงษ์กุล	ทะเบียนเลขที่ ว-๑๖๙-จ-๐๐๓๑
๒๕) นายอภิชาติ ณ สงขลา	ทะเบียนเลขที่ ว-๑๖๙-จ-๐๐๓๒
๒๖) นายวิฑิตพงศ์ นาคสกุล	ทะเบียนเลขที่ ว-๑๖๙-จ-๐๐๓๓
๒๗) ว่าที่ร้อยตรีปราโมทย์ สาสูงเนิน	ทะเบียนเลขที่ ว-๑๖๙-จ-๐๐๓๔
๒๘) นายสุรศักดิ์ การบรรจง	ทะเบียนเลขที่ ว-๑๖๙-จ-๐๐๓๕
๒๙) นายธวัชชัย ทองตัน	ทะเบียนเลขที่ ว-๑๖๙-จ-๐๐๓๗
๓๐) นายมนโธรมย์ สมรูป	ทะเบียนเลขที่ ว-๑๖๙-จ-๐๐๓๘
๓๑) นายอนิรุต กองมะณี	ทะเบียนเลขที่ ว-๑๖๙-จ-๐๐๔๐
๓๒) นางสาววรารัตน์ พละศักดิ์	ทะเบียนเลขที่ ว-๑๖๙-จ-๐๐๔๒
๓๓) นายมนตรี ไชยเมือง	ทะเบียนเลขที่ ว-๑๖๙-จ-๐๐๔๓
๓๔) นางสาววิภารัตน์ เข้มทอง	ทะเบียนเลขที่ ว-๑๖๙-จ-๐๐๔๕
๓๕) นางสาวกุลสตรี ฤทธิสาร	ทะเบียนเลขที่ ว-๑๖๙-จ-๐๐๔๘

- ๓๖) นายวิทยา เจริญรุ่ง
- ๓๗) นางสาวสิริรัตน์ เกติมี
- ๓๘) นางสาวกาญจนา บุญขาว
- ๓๙) นางสาวณรัตน์ชนก พลใจดี
- ๔๐) นายกิจรนนท์ภณ เสถบุตร
- ๔๑) นายธนสินทร์ ่องอาจ
- ๔๒) นายนิพล เป้าคำ
- ๔๓) นายประวิช โฉมหาญ
- ๔๔) นายศุภณัฐ ปิยะนภสินธุ์
- ๔๕) นายสมพงษ์ สุวรรณทอง
- ๔๖) นายสุทัศน์ กองกี
- ๔๗) นายณัฐวุฒิ วรจุฑิ
- ๔๘) นางสาวฉัตรทริกา วรรณประภา
- ๔๙) นางสาวสุวรรณี วรรณสุทธิ
- ๕๐) นางสาวสกุณา สุขวิเสส
- ๕๑) นางสาวพิชญานันท์ อาจปาสา
- ๕๒) นางสาวณัฐธิมา สำลี
- ๕๓) นายกฤษณพล เกิดศิลป์
- ๕๔) นางสาวพลับพลึง อัครการ

- ทะเบียนเลขที่ ว-๑๖๙-จ-๐๐๕๐
- ทะเบียนเลขที่ ว-๑๖๙-จ-๐๐๕๑
- ทะเบียนเลขที่ ว-๑๖๙-จ-๐๐๕๒
- ทะเบียนเลขที่ ว-๑๖๙-จ-๐๐๕๓
- ทะเบียนเลขที่ ว-๑๖๙-จ-๐๐๕๔
- ทะเบียนเลขที่ ว-๑๖๙-จ-๐๐๕๕
- ทะเบียนเลขที่ ว-๑๖๙-จ-๐๐๕๖
- ทะเบียนเลขที่ ว-๑๖๙-จ-๐๐๕๗
- ทะเบียนเลขที่ ว-๑๖๙-จ-๐๐๕๘
- ทะเบียนเลขที่ ว-๑๖๙-จ-๐๐๕๙
- ทะเบียนเลขที่ ว-๑๖๙-จ-๐๐๖๐
- ทะเบียนเลขที่ ว-๑๖๙-จ-๐๐๖๑
- ทะเบียนเลขที่ ว-๑๖๙-จ-๐๐๖๒
- ทะเบียนเลขที่ ว-๑๖๙-จ-๐๐๖๓
- ทะเบียนเลขที่ ว-๑๖๙-จ-๐๐๖๔
- ทะเบียนเลขที่ ว-๑๖๙-จ-๐๐๖๕
- ทะเบียนเลขที่ ว-๑๖๙-จ-๐๐๖๖
- ทะเบียนเลขที่ ว-๑๖๙-จ-๐๐๖๗
- ทะเบียนเลขที่ ว-๑๖๙-จ-๐๐๖๘
- ทะเบียนเลขที่ ว-๑๖๙-จ-๐๐๖๙
- ทะเบียนเลขที่ ว-๑๖๙-จ-๐๐๗๐
- ทะเบียนเลขที่ ว-๑๖๙-จ-๐๐๗๑
- ทะเบียนเลขที่ ว-๑๖๙-จ-๐๐๗๒
- ทะเบียนเลขที่ ว-๑๖๙-จ-๐๐๗๓
- ทะเบียนเลขที่ ว-๑๖๙-จ-๐๐๗๔

เอกสารแนบท้ายหนังสือต่ออายุรับขึ้นทะเบียนห้องปฏิบัติการวิเคราะห์เอกชน

บริษัท เอส ซี ไอ อีโค เซอร์วิส เซล จำกัด

เลขทะเบียน ว-๑๖๙

ที่ อก ๐๓๑๐(๑)/ ๗๑๘๙

ลงวันที่ ๐๑ กันยายน ๒๕๖๔

ขอขยายสารมลพิษที่ได้รับขึ้นทะเบียนจากกรมโรงงานอุตสาหกรรม จำนวน ๑๐๖ รายการ

น้ำ/น้ำเสีย จำนวน 21 รายการ

ลำดับ	สารมลพิษ	วิธีวิเคราะห์
1	Arsenic	Digestion, Inductively Coupled Plasma Method ^[5]
2	Barium	Digestion, Inductively Coupled Plasma Method ^[5]
3	Biochemical Oxygen Demand	5-Day BOD Test, Membrane Electrode Method ^[5]
4	Cadmium	Digestion, Inductively Coupled Plasma Method ^[5]
5	Chemical Oxygen Demand	1) Closed Reflux, Titrimetric Method ^[5] 2) Open Reflux, Titrimetric Method ^[5]
6	Chromium	Digestion, Inductively Coupled Plasma Method ^[5]
7	Color	ADMI Weighted-Ordinate Spectrophotometric Method ^[5]
8	Copper	Digestion, Inductively Coupled Plasma Method ^[5]
9	Hexavalent Chromium	Colorimetric Method ^[5]
10	Lead	Digestion, Inductively Coupled Plasma Method ^[5]
11	Manganese	Digestion, Inductively Coupled Plasma Method ^[5]
12	Mercury	Digestion, Cold-Vapor Atomic Absorption Spectrometric Method ^[5]
13	Nickel	Digestion, Inductively Coupled Plasma Method ^[5]
14	Oil and Grease	Liquid-Liquid, Partition-Gravimetric Method ^[5]
15	pH	Electrometric Method ^[5]
16	Selenium	Digestion, Inductively Coupled Plasma Method ^[5]
17	Temperature	Laboratory and Field Methods ^[5]
18	Total Dissolved Solids	Dried at 180 °C ^[5]
19	Total Suspended Solids	Dried from 103 to 105 °C ^[5]
20	Trivalent Chromium	Calculation ^[5]
21	Zinc	Digestion, Inductively Coupled Plasma Method ^[5]

น้ำใต้ดิน จำนวน 21 รายการ

ลำดับ	สารมลพิษ	วิธีวิเคราะห์
1	Aluminum	Digestion, Inductively Coupled Plasma Method ^[5]
2	Antimony	Digestion, Inductively Coupled Plasma Method ^[5]
3	Arsenic	Digestion, Inductively Coupled Plasma Method ^[5]
4	Barium	Digestion, Inductively Coupled Plasma Method ^[5]
5	Beryllium	Digestion, Inductively Coupled Plasma Method ^[5]
6	Cadmium	Digestion, Inductively Coupled Plasma Method ^[5]

๖๖
7 Chromium...

ลำดับ	สารมลพิษ	วิธีวิเคราะห์
7	Chromium	Digestion, Inductively Coupled Plasma Method ^[5]
8	Chromium (III)	Calculation ^[5]
9	Chromium (VI)	Colorimetric Method ^[5]
10	Copper	Digestion, Inductively Coupled Plasma Method ^[5]
11	Iron	Digestion, Inductively Coupled Plasma Method ^[5]
12	Lead	Digestion, Inductively Coupled Plasma Method ^[5]
13	Manganese	Digestion, Inductively Coupled Plasma Method ^[5]
14	Mercury	Digestion, Cold-Vapor Atomic Absorption Spectrometric Method ^[5]
15	Molybdenum	Digestion, Inductively Coupled Plasma Method ^[5]
16	Nickel	Digestion, Inductively Coupled Plasma Method ^[5]
17	pH	Electrometric Method ^[5]
18	Selenium	Digestion, Inductively Coupled Plasma Method ^[5]
19	Silver	Digestion, Inductively Coupled Plasma Method ^[5]
20	Vanadium	Digestion, Inductively Coupled Plasma Method ^[5]
21	Zinc	Digestion, Inductively Coupled Plasma Method ^[5]

อากาศเสีย (ปล่อยระบาย) จำนวน 26 รายการ

ลำดับ	สารมลพิษ	วิธีวิเคราะห์
1	Antimony	Isokinetic Sampling, Digestion, Inductively Coupled Plasma Method ^[6]
2	Arsenic	Isokinetic Sampling, Digestion, Inductively Coupled Plasma Method ^[6]
3	Beryllium	Isokinetic Sampling, Digestion, Inductively Coupled Plasma Method ^[6]
4	Cadmium	Isokinetic Sampling, Digestion, Inductively Coupled Plasma Method ^[6]
5	Carbon Monoxide	Instrumental Analyzer Method ^[6]
6	Chlorine	Isokinetic Sampling, Ion Chromatographic Method ^[6]
7	Chromium	Isokinetic Sampling, Digestion, Inductively Coupled Plasma Method ^[6]
8	Cobalt	Isokinetic Sampling, Digestion, Inductively Coupled Plasma Method ^[6]
9	Copper	Isokinetic Sampling, Digestion, Inductively Coupled Plasma Method ^[6]
10	Dioxins/Furans	Isokinetic Sampling ^[6]
11	Hydrogen Chloride	Isokinetic Sampling, Ion Chromatographic Method ^[6]
12	Hydrogen Fluoride	Isokinetic Sampling, Ion Chromatographic Method ^[6]

ลำดับ	สารมลพิษ	วิธีวิเคราะห์
13	Lead	Isokinetic Sampling, Digestion, Inductively Coupled Plasma Method ^[6]
14	Manganese	Isokinetic Sampling, Digestion, Inductively Coupled Plasma Method ^[6]
15	Mercury	Isokinetic Sampling, Digestion, Cold-Vapor Atomic Absorption Spectrometric Method ^[6]
16	Nickel	Isokinetic Sampling, Digestion, Inductively Coupled Plasma Method ^[6]
17	Opacity	Ringelmann's Method ^[1]
18	Oxides of Nitrogen	Instrumental Analyzer Method ^[6]
19	Selenium	Isokinetic Sampling, Digestion, Inductively Coupled Plasma Method ^[6]
20	Sulfur Dioxide	1) Absorption Sampling, Barium-Thorin Titrimetric Method ^[6] 2) Instrumental Analyzer Method ^[6] 3) Isokinetic Sampling, Barium-Thorin Titrimetric Method ^[6]
21	Sulfuric Acid	Isokinetic Sampling, Barium-Thorin Titrimetric Method ^[6]
22	Tellurium	Isokinetic Sampling, Digestion, Inductively Coupled Plasma Method ^[6]
23	Tin	Isokinetic Sampling, Digestion, Inductively Coupled Plasma Method ^[6]
24	Total Suspended Particulate	Isokinetic Sampling, Gravimetric Method ^[6]
25	Vanadium	Isokinetic Sampling, Digestion, Inductively Coupled Plasma Method ^[6]
26	Xylene	Adsorption Sampling, Gas Chromatographic Method ^[6]

สิ่งปฏิกูลหรือวัสดุที่ไม่ใช้แล้ว จำนวน 19 รายการ

ลำดับ	สารมลพิษ	วิธีวิเคราะห์
1	Antimony	Digestion, Inductively Coupled Plasma Method ^[7,8]
2	Arsenic	Digestion, Inductively Coupled Plasma Method ^[7,8]
3	Barium	Digestion, Inductively Coupled Plasma Method ^[7,8]
4	Beryllium	Digestion, Inductively Coupled Plasma Method ^[7,8]
5	Cadmium	Digestion, Inductively Coupled Plasma Method ^[7,9]
6	Chromium	Digestion, Inductively Coupled Plasma Method ^[7,9]
7	Cobalt	Digestion, Inductively Coupled Plasma Method ^[7,9]

อนุมัติ

ลำดับ	สารมลพิษ	วิธีวิเคราะห์
8	Copper	Digestion, Inductively Coupled Plasma Method ^[7,9]
9	Lead	Digestion, Inductively Coupled Plasma Method ^[7,9]
10	Mercury	Digestion, Inductively Coupled Plasma Method ^[7,9]
11	Molybdenum	Digestion, Inductively Coupled Plasma Method ^[7,9]
12	Nickel	Digestion, Inductively Coupled Plasma Method ^[7,9]
13	Heating Value (Gross Calorific Value)	Bomb Calorimetry ^[3,4]
	Heating Value (Net Calorific Value)	Bomb Calorimetry ^[2,3,4]
14	pH	Electrometric Method ^[11]
15	Selenium	Digestion, Inductively Coupled Plasma Method ^[7,9]
16	Silver	Digestion, Inductively Coupled Plasma Method ^[7,9]
17	Thallium	Digestion, Inductively Coupled Plasma Method ^[7,9]
18	Vanadium	Digestion, Inductively Coupled Plasma Method ^[7,9]
19	Zinc	Digestion, Inductively Coupled Plasma Method ^[7,9]

ดิน จำนวน 19 รายการ

ลำดับ	สารมลพิษ	วิธีวิเคราะห์
1	Aluminum	Digestion, Inductively Coupled Plasma Method ^[8,9]
2	Antimony	Digestion, Inductively Coupled Plasma Method ^[8,9]
3	Arsenic	Digestion, Inductively Coupled Plasma Method ^[8,9]
4	Barium	Digestion, Inductively Coupled Plasma Method ^[8,9]
5	Beryllium	Digestion, Inductively Coupled Plasma Method ^[8,9]
6	Cadmium	Digestion, Inductively Coupled Plasma Method ^[8,9]
7	Chromium	Digestion, Inductively Coupled Plasma Method ^[8,9]
8	Copper	Digestion, Inductively Coupled Plasma Method ^[8,9]
9	Iron	Digestion, Inductively Coupled Plasma Method ^[8,9]
10	Lead	Digestion, Inductively Coupled Plasma Method ^[8,9]
11	Manganese	Digestion, Inductively Coupled Plasma Method ^[8,9]
12	Mercury	Digestion, Cold-Vapor Atomic Absorption Spectrometric Method ^[10]
13	Molybdenum	Digestion, Inductively Coupled Plasma Method ^[8,9]
14	Nickel	Digestion, Inductively Coupled Plasma Method ^[8,9]
15	pH	Electrometric Method ^[11]
16	Selenium	Digestion, Inductively Coupled Plasma Method ^[8,9]
17	Silver	Digestion, Inductively Coupled Plasma Method ^[8,9]
18	Vanadium	Digestion, Inductively Coupled Plasma Method ^[8,9]
19	Zinc	Digestion, Inductively Coupled Plasma Method ^[8,9]

เอกสารอ้างอิง

1. กระทรวงอุตสาหกรรม. ประกาศกระทรวงอุตสาหกรรม, พ.ศ. 2549. เรื่อง กำหนดค่าปริมาณเขม่าควันที่เจือปนในอากาศที่ระบายออกจากปล่องของหม้อน้ำโรงสีข้าวที่ใช้แก๊สเป็นเชื้อเพลิง. ราชกิจจานุเบกษา. 4 ธันวาคม 2549. เล่มที่ 123 ตอนพิเศษ 125ง.
2. American Society for Testing and Materials. D 240-19, Standard Test Method for Heat of Combustion of Liquid Hydrocarbon Fuels by Bomb Calorimeter.
3. American Society for Testing and Materials. D 4809-18, Standard Test Method for Heat of Combustion of Liquid Hydrocarbon Fuels by Bomb Calorimeter (Precision Method)
4. American Society for Testing and Materials. D 5865/D 5865M-19, Standard Test Methods for Gross Calorific Value of Coal and Coke.
5. APHA, AWWA, WEF. **Standard Methods for the Examination of Water and Wastewater**. 24th ed. Washington, DC: APHA, 2023.
6. United States Environmental Protection Agency. **Standards of Performance for New Stationary Sources**. 40 CFR 60. Appendix A, 2023.
7. United States Environmental Protection Agency. Test Methods for Evaluation Solid Waste Physical/Chemical Methods. **Acid Digestion of Sediments, Sludges, and Soils. SW-846 Method 3050B**, 1996.
8. United States Environmental Protection Agency. Test Methods for Evaluation Solid Waste Physical/Chemical Methods. **Microwave Assisted Acid Digestion of Sediments, Sludges, Soils, and Oils. SW-846 Method 3051A**, 2007.
9. United States Environmental Protection Agency. Test Methods for Evaluation Solid Waste Physical/Chemical Methods. **Inductively Coupled Plasma-Optical Emission Spectrometry. SW-846 Method 6010D**, 2018.
10. United States Environmental Protection Agency. Test Methods for Evaluation Solid Waste Physical/Chemical Methods. **Mercury in Solid or Semisolid Waste (Manual Cold-Vapor Technique). SW-846 Method 7471B**, 1998.
11. United States Environmental Protection Agency. Test Methods for Evaluation Solid Waste Physical/Chemical Methods. **Soil and Waste pH. SW-846 Method 9045D**, 2004.

ณัฐ

ที่ อก ๐๓๑๐(๑)/๘๐ ๑๕



กรมโรงงานอุตสาหกรรม
ถนนพระรามที่ ๖ แขวงทุ่งพญาไท
เขตราชเทวี กรุงเทพฯ ๑๐๕๐๐

๒๖ กันยายน ๒๕๖๘

เรื่อง เปลี่ยนแปลงบุคลากรของห้องปฏิบัติการวิเคราะห์

เรียน กรรมการผู้จัดการ บริษัท เอส ซี ไอ อีโค เซอร์วิสেস จำกัด

อ้างถึง คำขอขึ้นทะเบียน/ต่ออายุ/เปลี่ยนแปลงบุคลากร และชนิดสารมลพิษของห้องปฏิบัติการวิเคราะห์เอกชน
ลงวันที่ ๑๕ กันยายน ๒๕๖๘

ตามคำขอที่อ้างถึง บริษัท เอส ซี ไอ อีโค เซอร์วิสেস จำกัด ห้องปฏิบัติการวิเคราะห์เอกชน
เลขทะเบียน ว-๑๖๙ สถานที่ตั้งเลขที่ ๓๓/๒ หมู่ที่ ๓ ตำบลบ้านป่า อำเภอแก่งคอย จังหวัดสระบุรี ขอเปลี่ยนแปลง
บุคลากร ความละเอียดแจ้งแล้ว นั้น

กรมโรงงานอุตสาหกรรมพิจารณาแล้ว มีความเห็นดังนี้

๑. ให้ยกเลิกเจ้าหน้าที่ห้องปฏิบัติการวิเคราะห์เอกชน จำนวน ๑ ราย

นายวิทยา เจริญรุ่ง ทะเบียนเลขที่ ว-๑๖๙-จ-๐๐๕๐

๒. ให้เพิ่มเจ้าหน้าที่ห้องปฏิบัติการวิเคราะห์เอกชน จำนวน ๒ ราย

๑) นางสาวจินตนากร คำกลิ้ง ทะเบียนเลขที่ ว-๑๖๙-จ-๐๐๗๕

๒) นางสาววรรธน์ คงภูศรี ทะเบียนเลขที่ ว-๑๖๙-จ-๐๐๗๖

อนึ่ง หนังสือฉบับนี้จะสิ้นอายุพร้อมหนังสือต่ออายุรับขึ้นทะเบียนห้องปฏิบัติการวิเคราะห์เอกชน

ในวันที่ ๑๑ สิงหาคม ๒๕๗๒

จึงเรียนมาเพื่อทราบ

ขอแสดงความนับถือ

(นางสาวปัทมวรรณ คุณประเสริฐ)

ผู้อำนวยการกองวิจัยและเตือนภัยมลพิษโรงงาน
ปฏิบัติราชการแทนอธิบดีกรมโรงงานอุตสาหกรรม

กองวิจัยและเตือนภัยมลพิษโรงงาน

กลุ่มมาตรฐานวิธีการวิเคราะห์ทดสอบมลพิษและทะเบียนห้องปฏิบัติการ

โทร. ๐ ๒๔๓๐ ๖๓๑๒ ต่อ ๒๑๐๓-๕

โทรสาร ๐ ๒๔๓๐ ๖๓๑๒ ต่อ ๒๑๙๙

ไปรษณีย์อิเล็กทรอนิกส์ saraban@diw.mail.go.th



ที่ อก ๐๓๑๐(๑)/ ๙๔๔๔



กรมโรงงานอุตสาหกรรม
ถนนพระรามที่ ๖ แขวงทุ่งพญาไท
เขตราชเทวี กรุงเทพฯ ๑๐๔๐๐

๒๐ พฤศจิกายน ๒๕๖๘

เรื่อง เปลี่ยนแปลงบุคลากรของห้องปฏิบัติการวิเคราะห์

เรียน กรรมการผู้จัดการ บริษัท เอส ซี ไอ อีโค เซอร์วิสেস จำกัด

อ้างถึง คำขอขึ้นทะเบียน/ต่ออายุ/เปลี่ยนแปลงบุคลากร และชนิดสารมลพิษของห้องปฏิบัติการวิเคราะห์เอกชน
ลงวันที่ ๕ พฤศจิกายน ๒๕๖๘

ตามคำขอที่อ้างถึง บริษัท เอส ซี ไอ อีโค เซอร์วิสেস จำกัด ห้องปฏิบัติการวิเคราะห์เอกชน
เลขทะเบียน ว-๑๖๙ สถานที่ตั้งเลขที่ ๓๓/๒ หมู่ที่ ๓ ตำบลบ้านป่า อำเภอแก่งคอย จังหวัดสระบุรี ขอเปลี่ยนแปลง
บุคลากร ความละเอียดแจ้งแล้ว นั้น

กรมโรงงานอุตสาหกรรมพิจารณาแล้ว มีความเห็นดังนี้

๑. ให้ยกเลิกเจ้าหน้าที่ห้องปฏิบัติการวิเคราะห์เอกชน จำนวน ๑ ราย

นางสาวพิชญานัฐ อจปาสา ทะเบียนเลขที่ ว-๑๖๙-จ-๐๐๗๑

๒. ให้เพิ่มเจ้าหน้าที่ห้องปฏิบัติการวิเคราะห์เอกชน จำนวน ๒ ราย

๑) นางสาวพิชชาภา เกิดท้วม ทะเบียนเลขที่ ว-๑๖๙-จ-๐๐๗๗

๒) นายณรงค์ฤทธิ์ กระพื่นนอก ทะเบียนเลขที่ ว-๑๖๙-จ-๐๐๗๘

อนึ่ง หนังสือฉบับนี้จะสิ้นอายุพร้อมหนังสือต่ออายุรับขึ้นทะเบียนห้องปฏิบัติการวิเคราะห์เอกชน

ในวันที่ ๑๑ สิงหาคม ๒๕๗๒

จึงเรียนมาเพื่อทราบ

ขอแสดงความนับถือ

(นางสาวปัทมวรรณ คุณประเสริฐ)

ผู้อำนวยการกองวิจัยและเตือนภัยมลพิษโรงงาน

ปฏิบัติราชการแทนอธิบดีกรมโรงงานอุตสาหกรรม

กองวิจัยและเตือนภัยมลพิษโรงงาน

กลุ่มมาตรฐานวิธีการวิเคราะห์ทดสอบมลพิษและทะเบียนห้องปฏิบัติการ

โทร. ๐ ๒๔๓๐ ๖๓๑๒ ต่อ ๒๑๐๓-๕

โทรสาร ๐ ๒๔๓๐ ๖๓๑๒ ต่อ ๒๑๙๙

ไปรษณีย์อิเล็กทรอนิกส์ saraban@diw.mail.go.th



ที่ อก ๐๓๑๐(๑)/ ๙๕๗๓



กรมโรงงานอุตสาหกรรม
ถนนพระรามที่ ๖ แขวงทุ่งพญาไท
เขตราชเทวี กรุงเทพฯ ๑๐๔๐๐

๒๖ พฤศจิกายน ๒๕๖๘

เรื่อง เปลี่ยนแปลงสารมลพิษที่วิเคราะห์

เรียน กรรมการผู้จัดการ บริษัท เอส ซี ไอ อีโค เซอร์วิสเชส จำกัด

อ้างถึง คำขอขึ้นทะเบียน/ต่ออายุ/เปลี่ยนแปลงบุคลากร และชนิดสารมลพิษของห้องปฏิบัติการวิเคราะห์เอกชน
ลงวันที่ ๗ ตุลาคม ๒๕๖๘

สิ่งที่ส่งมาด้วย เอกสารแนบท้ายหนังสือเปลี่ยนแปลงสารมลพิษที่วิเคราะห์
บริษัท เอส ซี ไอ อีโค เซอร์วิสเชส จำกัด จำนวน ๑ แผ่น

ตามคำขอที่อ้างถึง บริษัท เอส ซี ไอ อีโค เซอร์วิสเชส จำกัด ห้องปฏิบัติการวิเคราะห์เอกชน
เลขทะเบียน ว-๑๖๙ สถานที่ตั้งเลขที่ ๓๓/๒ หมู่ที่ ๓ ตำบลบ้านป่า อำเภอแก่งคอย จังหวัดสระบุรี ขอเปลี่ยนแปลง
สารมลพิษที่วิเคราะห์ ต่อกรมโรงงานอุตสาหกรรม นั้น

กรมโรงงานอุตสาหกรรมพิจารณาแล้ว ให้บริษัท เอส ซี ไอ อีโค เซอร์วิสเชส จำกัด เพิ่มขอบข่าย
ชนิดสารมลพิษที่วิเคราะห์ในน้ำ/น้ำเสีย ตามสิ่งที่ส่งมาด้วย

อนึ่ง หนังสือฉบับนี้จะสิ้นอายุพร้อมหนังสือต่ออายุรับขึ้นทะเบียนห้องปฏิบัติการวิเคราะห์เอกชน
ในวันที่ ๑๑ สิงหาคม ๒๕๗๒

จึงเรียนมาเพื่อทราบ

ขอแสดงความนับถือ

(นายศิริระ จันทรเจ็ด)

นักวิทยาศาสตร์เชี่ยวชาญ รักษาการแทน
ผู้อำนวยการกองวิจัยและเตือนภัยมลพิษโรงงาน
ปฏิบัติราชการแทนอธิบดีกรมโรงงานอุตสาหกรรม

กองวิจัยและเตือนภัยมลพิษโรงงาน

กลุ่มมาตรฐานวิธีการวิเคราะห์ทดสอบมลพิษและทะเบียนห้องปฏิบัติการ

โทร. ๐ ๒๔๓๐ ๖๓๑๒ ต่อ ๒๑๐๓-๕

โทรสาร ๐ ๒๔๓๐ ๖๓๑๒ ต่อ ๒๑๙๙

ไปรษณีย์อิเล็กทรอนิกส์ saraban@diw.mail.go.th



เอกสารแนบท้ายหนังสือเปลี่ยนแปลงสารมลพิษที่วิเคราะห์

บริษัท เอส ซี ไอ อีโค เซอร์วิส เซส จำกัด

เลขทะเบียน ว-๑๖๙

ที่ ออก ๐๓๑๐(๑)/ ๙๕๗๓

ลงวันที่ ๒๖ พฤศจิกายน ๒๕๖๘

ขอขยายสารมลพิษที่ได้รับขึ้นทะเบียนจากกรมโรงงานอุตสาหกรรม จำนวน ๑ รายการ

น้ำ/น้ำเสีย จำนวน 1 รายการ

ลำดับ	สารมลพิษ	วิธีวิเคราะห์
1	Total Kjeldahl Nitrogen	Semi-Micro-Kjeldahl Method

เอกสารอ้างอิง

APHA, AWWA, WEF. Standard Methods for the Examination of Water and Wastewater. 24th ed. Washington, DC: APHA, 2023.

อนุมัติ



ใบรับรองเลขที่ 23-LB0056
(Certificate No.)

ใบรับรองระบบงาน (Certificate of Accreditation)

อาศัยอำนาจตามความในพระราชบัญญัติการมาตรฐานแห่งชาติ พ.ศ. ๒๕๕๑
(By Virtue of National Standardization Act B.E. 2551 (2008))

เลขาธิการสำนักงานมาตรฐานผลิตภัณฑ์อุตสาหกรรม
(Secretary-General, Thai Industrial Standards Institute)

ออกใบรับรองฉบับนี้ให้
(Issues this certificate to)

บริษัท เอส ซี ไอ อีโค เซอร์วิส เซส จำกัด
(Scienco Services Company Limited)

ตั้งอยู่เลขที่
(Address)

๓๓/๒ หมู่ที่ ๓ ตำบลบ้านป่า อำเภอแก่งคอย จังหวัดสระบุรี
33/2 Moo 3, Banpa, Kaeng Khoi, Saraburi

ได้รับการรับรองความสามารถ
(Certificate of competence)

ตามมาตรฐานเลขที่ มอก. ๑๗๐๒๕ - ๒๕๖๑
(Standard No. TIS 17025-2561 (2018) (ISO/IEC 17025: 2017))

ข้อกำหนดทั่วไปว่าด้วยความสามารถของ ห้องปฏิบัติการทดสอบและห้องปฏิบัติการสอบเทียบ
General requirements for the competence of testing and calibration laboratories

หมายเลขการรับรองที่ ทดสอบ ๑๖๘๐
(Accreditation No. Testing 1680)

โดยมีรายละเอียดสาขาและขอบข่ายที่ได้ใบรับรอง แสดงไว้ใน QR CODE และ www.tisi.go.th
(Details of the scheme and scope of the certificate are shown in QR CODE and www.tisi.go.th)

ออกให้ ณ วันที่ ๓ มกราคม พ.ศ. ๒๕๖๖
(Issue date : 3 January B.E. 2566 (2023))

(นายเอกนิติ รมยานนท์)

รองเลขาธิการสำนักงานมาตรฐานผลิตภัณฑ์อุตสาหกรรม

ปฏิบัติราชการแทน

เลขาธิการสำนักงานมาตรฐานผลิตภัณฑ์อุตสาหกรรม



edddf060

